

Envío del archivo .licenseRequest

1. En primer lugar, inicie su aplicación de software (p. ej., DentalCAD)
2. Haga clic en el botón Tools y seleccione **About**. Semostrará la ventana **About**.

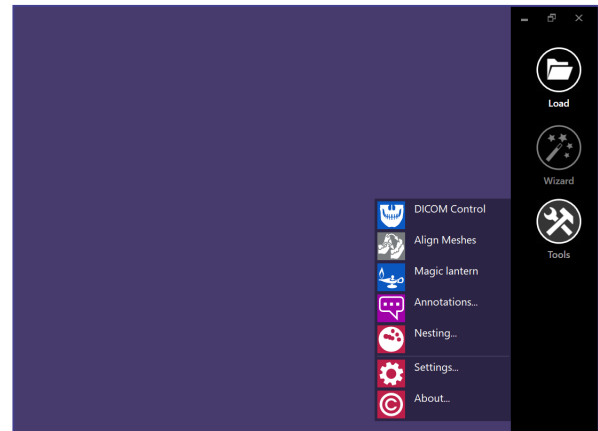

3. En la ventana **About**, haga clic en **Copy workstation license request**.

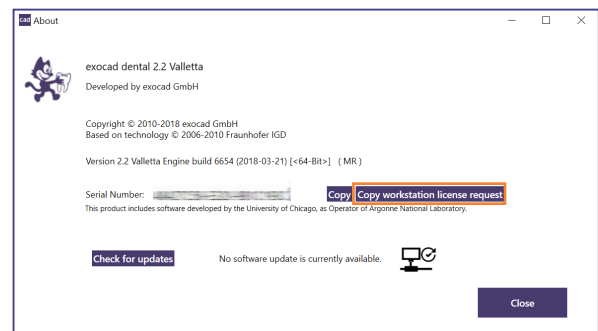

4. A continuación, haga clic en **OK**.

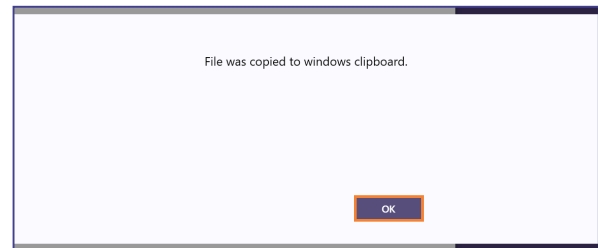

5. El Explorador de Windows se abrirá y mostrará el lugar de almacenamiento de la solicitud de licencia (el archivo .licenseRequest estará preseleccionado).

Seleccione el archivo de solicitud de licencia, adjúntelo a un mensaje de correo electrónico y envíelo a:

license-compliance@exocad.com

